



La Compañía Amiga

Controla las **PLAGAS** con

NUESTRAS SOLUCIONES

para obtener **CULTIVOS Y POTREROS SANOS**



www.invesa.com

Concentrado Emulsionable EC

INGREDIENTE ACTIVO:
• Bifentrina: 100 g/L

Insecticida - acaricida, piretroide sintético de cuarta generación con acción por contacto e ingestión.



Registro Nacional ICA
PL0004042023

Escanéame y
conoce más
sobre KunFu



Tropipasturas[®]

INSECTICIDA BIÓLOGICO



Escanéame y
conoce más
sobre Spider



Registro Nacional ICA
PL0007072023



Suspensión Concentrada SC

INGREDIENTE ACTIVO:
• Imidacloprid: 200 g/L
• Lambdaialotrina: 50 g/L

Insecticida con una combinación de dos ingredientes activos: Imidacloprid con propiedades sistémicas y Lambdaialotrina con propiedades no sistémicas.



Suspensión Concentrada SC

INGREDIENTE ACTIVO:
• Thiamethoxam: 141 g/L
• Lambdacihalotrina: 106 g/L

Tiene acción por contacto e ingestión sobre el insecto. Ocasiona pérdida de control, parálisis y posterior muerte del insecto.



Suspensión Concentrada SC

INGREDIENTE ACTIVO:
• Imidacloprid: 350 g/L

Insecticida que actúa por contacto e ingestión sobre el sistema nervioso central causando bloqueo de los receptores post-sinápticos nicotínicos de acetilcolina; ofrece un alto efecto residual y sistémico.



Escanéame y conoce más sobre Requiem



Escanéame y conoce más sobre Inveprid



Registro Nacional ICA
PL0002992023



Registro Nacional ICA
PL0003472023



BioInvesa

Entregamos **vida al suelo**



Protege tus **CULTIVOS** con nuestras **BIOSOLUCIONES**

Conoce más
sobre nuestros
biosoluciones



Una marca



www.invesa.com | 311 302 64 47

Agro / Invesa | Invesa_sa | Invesa S.A.

¡JUNTOS POR EL AGRO COLOMBIANO!



Protege tus
CULTIVOS con nuestras
BIOSOLUCIONES



Una marca



La Compañía Amiga

www.invesa.com | 311 302 64 47

Agro / Invesa | Invesa_sa | Invesa S.A.

¡JUNTOS POR EL AGRO COLOMBIANO!



Controla las **PLAGAS** con
NUESTRAS
SOLUCIONES
para obtener **CULTIVOS Y POTREROS SANOS**



www.invesa.com

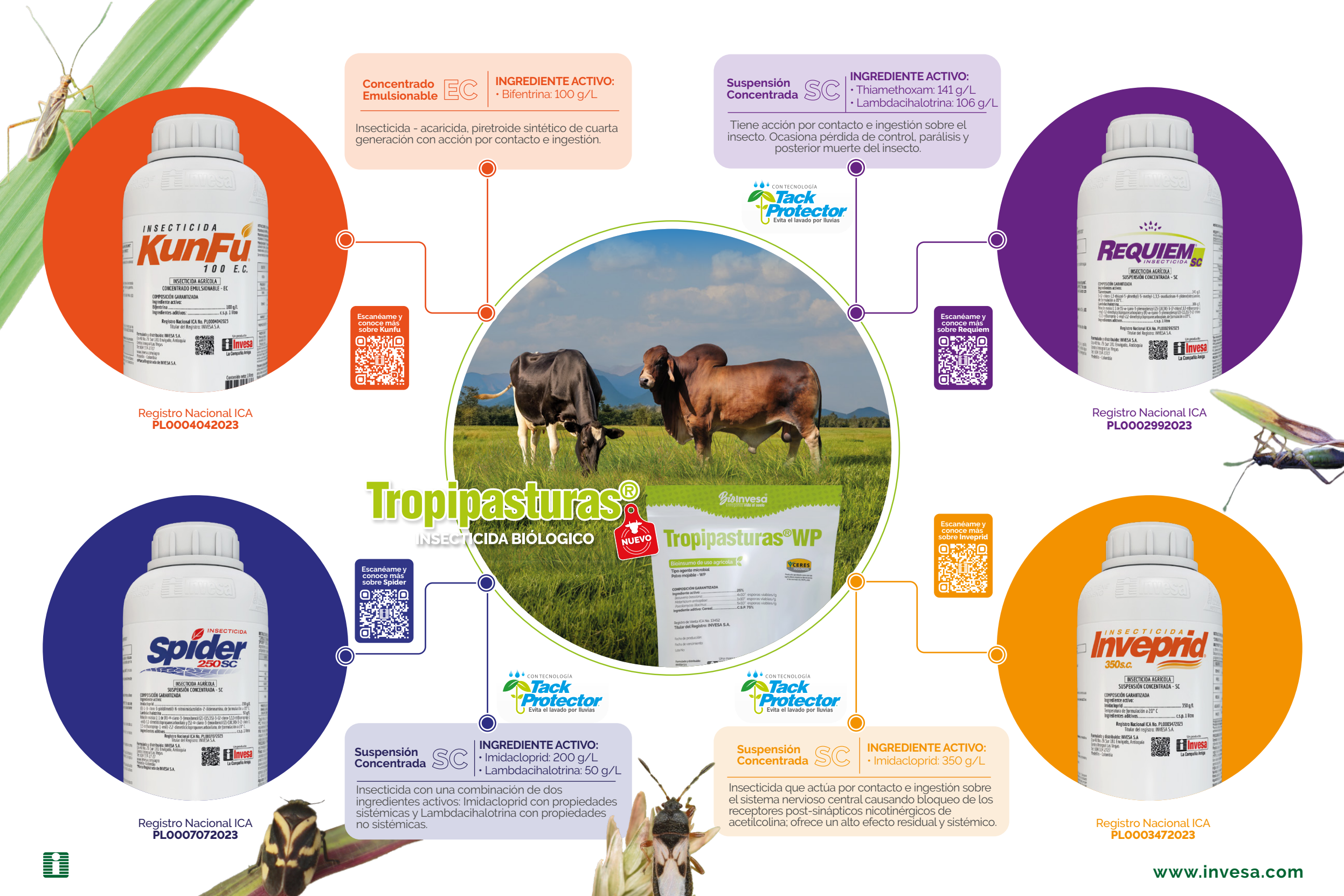

Concentrado Emulsionable EC

INGREDIENTE ACTIVO:
• Bifentrina: 100 g/L

Insecticida - acaricida, piretroide sintético de cuarta generación con acción por contacto e ingestión.

Suspensión Concentrada SC

INGREDIENTE ACTIVO:
• Thiamethoxam: 141 g/L
• Lambdaialotrina: 106 g/L

Tiene acción por contacto e ingestión sobre el insecto. Ocasiona pérdida de control, parálisis y posterior muerte del insecto.

REQUIEM^{SC}

INSECTICIDA AGRÍCOLA
SUSPENSIÓN CONCENTRADA - SC

COMPOSICIÓN GARANTIZADA
Ingrediente activo: 141 g/L
• 100 g/L Thiamethoxam 50% y 41 g/L Lambdaialotrina 50%
Ingrediente aditivo: 106 g/L
C.S.P. 1 litro

Registro Nacional ICA No. PL00042023
Titular del Registro: INVESA S.A.

Formulado y distribuido: INVESA S.A.
Carretera 26 Sur 181, Esmeraldas, Antioquia
Código Postal 500000
Teléfono: 300 214 2122
Pádelo - Colombia

La Compañía Inversa

Registro Nacional ICA
PL0002992023

INSECTICIDA KunFu^{100 E.C.}

INSECTICIDA AGRÍCOLA
CONCENTRADO EMULSIONABLE - EC

COMPOSICIÓN GARANTIZADA
Ingrediente activo: 100 g/L
Ingrediente aditivo: c.s.p. 1 litro

Registro Nacional ICA No. PL0004042023
Titular del Registro: INVESA S.A.

Formulado y distribuido: INVESA S.A.
Carretera 26 Sur 181, Esmeraldas, Antioquia
Código Postal 500000
Teléfono: 300 214 2122
Pádelo - Colombia

La Compañía Inversa

Registro Nacional ICA
PL0004042023

INSECTICIDA Spider^{250 SC}

INSECTICIDA AGRÍCOLA
SUSPENSIÓN CONCENTRADA - SC

COMPOSICIÓN GARANTIZADA
Ingrediente activo: 250 g/L
• 125 g/L Imidacloprid 50% y 125 g/L Lambdaialotrina 50%
Ingrediente aditivo: c.s.p. 1 litro

Registro Nacional ICA No. PL0007072023
Titular del Registro: INVESA S.A.

Formulado y distribuido: INVESA S.A.
Carretera 26 Sur 181, Esmeraldas, Antioquia
Código Postal 500000
Teléfono: 300 214 2122
Pádelo - Colombia

La Compañía Inversa

Registro Nacional ICA
PL0007072023

Tropipasturas[®]

INSECTICIDA BIOLÓGICO

Tropipasturas[®] WP

Bioinsumo de uso agrícola
Tipo agente microbiano
Fórmula: WP

COMPOSICIÓN GARANTIZADA
Ingrediente activo: 250 g/L
• 125 g/L Imidacloprid 50% y 125 g/L Lambdaialotrina 50%
Ingrediente aditivo: c.s.p. 1 litro

Registro Nacional ICA No. PL00042023
Titular del Registro: INVESA S.A.

Formulado y distribuido: INVESA S.A.

Suspensión Concentrada SC

INGREDIENTE ACTIVO:
• Imidacloprid: 200 g/L
• Lambdaialotrina: 50 g/L

Insecticida con una combinación de dos ingredientes activos: Imidacloprid con propiedades sistémicas y Lambdaialotrina con propiedades no sistémicas.

Suspensión Concentrada SC

INGREDIENTE ACTIVO:
• Imidacloprid: 350 g/L

Insecticida que actúa por contacto e ingestión sobre el sistema nervioso central causando bloqueo de los receptores post-sinápticos nicotínicos de acetilcolina; ofrece un alto efecto residual y sistémico.

INSECTICIDA Inveprid^{350 s.c.}

INSECTICIDA AGRÍCOLA
SUSPENSIÓN CONCENTRADA - SC

COMPOSICIÓN GARANTIZADA
Ingrediente activo: 350 g/L
Ingrediente aditivo: c.s.p. 1 litro

Registro Nacional ICA No. PL0003472023
Titular del Registro: INVESA S.A.

Formulado y distribuido: INVESA S.A.
Carretera 26 Sur 181, Esmeraldas, Antioquia
Código Postal 500000
Teléfono: 300 214 2122
Pádelo - Colombia

La Compañía Inversa

Registro Nacional ICA
PL0003472023

